

### NORME PER IL MONTAGGIO DELLE FUNICELLE PEL FUNZIONAMENTO DELLA SCALA PARLANTE

PASSARE UN CAPO DELLA FUNICELLA D'ACCIAIO **B** ATTRAVERSO LA FINESTRA **D** DELLA PULEGGIA **E** E FISSARE UN'OCCHIELLO TERMINALE AL DENTELLO **F**. QUINDI GIRARE DETTA FUNICELLA SOTTO LA PULEGGIA **E** E PASSANDO PER LA CARRUCOLA **G** AGGANCIARLA MEDIANTE L'OPPOSTO OCCHIELLO TERMINALE AL PORTACARRUCOLA **H**. AGGANCIARE UN CAPO DELLA FUNICELLA **C** ALLA PIASTRINA **K** PASSANDO PER LE CARRUCOLE **L** E **M** RIAGGANCIANDO L'OPPOSTO OCCHIELLO TERMINALE ALLA PIASTRINA **K**. CON UN CAPO DELLA FUNICELLA DI SETA **A** AGGANCIARSI AL PORTACARRUCOLA **N** INDI PASSARE LA FUNICELLA PER LA CARRUCOLA **O**, AVVOLGERLA

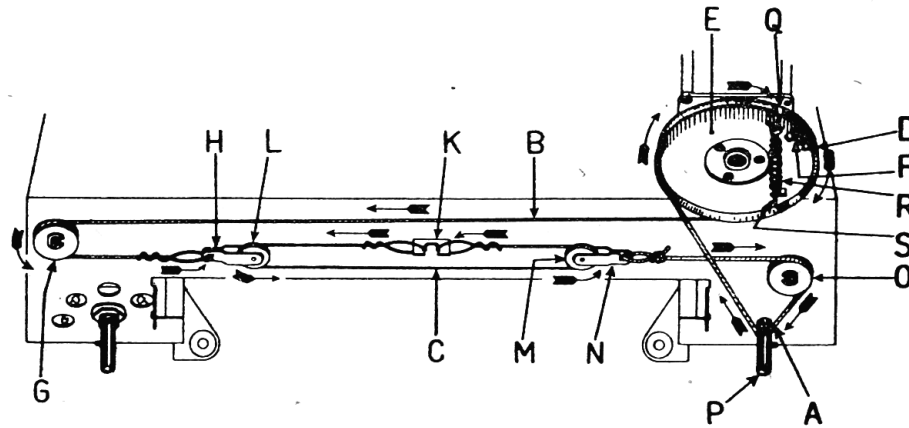
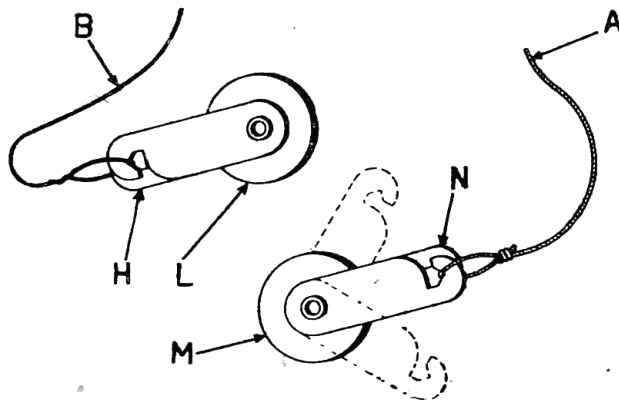
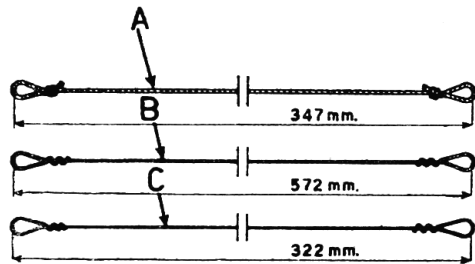

PER UNA SPIRA SULL'ALBERELLO DI COMANDO **P** E GIRANDO SOPRA LA PULEGGIA **E** INFILARLA NELLA FINESTRA **Q**. FISSATO UN ESTREMO DELLA MOLLA **R** ALL'OCCHIELLO DELLA FUNICELLA SOPRADDETTA AGGANCIARE L'ALTRO ESTREMO DELLA MOLLA **R** AL DENTELLO **S**.

### MONTAGGIO DELL'INDICE:

INFILARE L'INDICE **T** NELLO SPAZIO INTERCORRENTE IL QUADRANTE **U** E LO SCHERMO LUCE POSTERIORE **V** DEL COMPLESSO SCALA, INSERENDO LE PIASTRINE MOLLEGGIANTE **Z** DELL'INDICE NELLA TRAVERSA SUPERIORE **X** DEL COMPLESSO STESSO. PORTARE L'INDICE ALL'ESTREMA SINISTRA DEL QUADRANTE CURANDO CHE L'ASTICCIOLA PASSI PERFETTAMENTE ATTRAVERSO L'INIZIO DELLE GRADUAZIONI E CIOE AI NUMERI 27-54-350-600 SEGNATI SUL QUADRANTE. FISSATO IL COMPLESSO SCALA AL BASAMENTO METTERE IL CONDENSATORE VARIABILE IN POZIZIONE DI TUTTO CHIUSO E DOPO UN CONTROLLO DELLA POSIZIONE DELL'INDICE FISSARLO CON SALDATURA A STAGNO SULLA CORDICINA

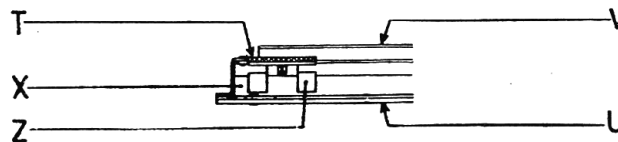

PHONOLA RADIO - Modelli 417-575-579-579 A-580. Montaggio funicelle della scala parlante.